



การไฟฟ้าส่วนภูมิภาค  
PROVINCIAL ELECTRICITY AUTHORITY

Switching Deadline

17 ต.ค.66

## วิทยุขอตัดไฟ

เลขที่ ..... วันที่ .....

ชื่อผู้รับ นายพัทธนันท์ พิชราสุวรรณชล ..... ตำแหน่ง อก.ปบ.(ก3) .....

ชื่อผู้ส่ง นายสันติ ไชสะอาด ..... ตำแหน่ง ทย.คฟ. ....

ด้วย อก.ปบ.(ก3) จะดำเนินการจ่ายไฟ AC สายส่ง 115 เควีจากสถานี บ้านแพ้ว ตามแผนผังสังเขปแนบจำนวน - แผ่น ดังนี้

ที่	วงจร/หม้อแปลง	วัน/เดือน/ปี	ตั้งแต่เวลา	ถึงเวลา	ลักษณะงานที่ปฏิบัติและบริเวณ	จาก	ถึง
1	BNP03YB-01	18 ต.ค. 66	09.00 น.	12.00 น.	AC Withstand สายส่ง 115 เควี เป็นเวลา 2 ชั่วโมง	BNP03YB-01	ABS 115 เควี หน้าสถานี สามพราน 5 (SAV)

พื้นที่ที่มีผู้ใช้ไฟได้รับผลกระทบ(ไฟดับ).....

ผู้ประสานงานการตัดไฟ ชื่อ นายสิทธิชัย หอระตะ ตำแหน่ง ทย.คฟ. โทร. 089-8924562

๑.  มีสายเคเบิลใยแก้วนำแสง ๑.๑  มีโอกาสชำรุด ๑.๒  ไม่มีโอกาสชำรุด
๒.  ไม่มีสายเคเบิลใยแก้วนำแสง

สำหรับแผนกควบคุมการจ่ายไฟ (ผคฟ.) กฟภ.๓

เรียน อก.ปบ.(ก.๓)

ผคฟ. พิจารณาแล้วเห็นควร

- อนุมัติให้ตัดไฟตามคำขอข้อ 1 วงจร/หม้อแปลง 115 kv จาก BNP3YB-01 ถึง ABS 115 kv  
ในวันที่ 18 ต.ค. 66 ตั้งแต่เวลา 09.00 น. ถึง 12.00 น. ตามใบสั่งทำสวิตซ์ซึ่งเลขที่ 1537/66
- อนุมัติให้ตัดไฟตามคำขอข้อ ..... วงจร/หม้อแปลง ..... จาก ..... ถึง .....  
ในวันที่ ..... ตั้งแต่เวลา ..... น. ถึง ..... น. ตามใบสั่งทำสวิตซ์ซึ่งเลขที่ .....
- อนุมัติให้ตัดไฟตามคำขอข้อ ..... วงจร/หม้อแปลง ..... จาก ..... ถึง .....  
ในวันที่ ..... ตั้งแต่เวลา ..... น. ถึง ..... น. ตามใบสั่งทำสวิตซ์ซึ่งเลขที่ .....
- พนักงานศูนย์ฯ นาย อนุทอ ฝาดเงิน ประสานงานการขอตัดไฟกับ นายสิทธิชัย หอระตะ

(นายสิริศกร โพรพิณธ์)  
จตท.4 11ก6 ทย.คฟ.

สำหรับผู้อนุมัติ

ที่ ก3 กปบ.(คฟ)

เรียน ผจก. .... กฟส. สด.2(บพว)

ขั้นตอนการสวิตซ์ซึ่ง 1 แผ่น  
แผนผังแนบ 1 แผ่น

ผจฟ. 1 (สถานี BNP .....

อนุมัติ และดำเนินการในส่วนที่เกี่ยวข้องต่อไป

เพื่อทราบ และจัดพนักงานเข้าปฏิบัติงานร่วมกับศูนย์ฯ นครปฐม  
ตั้งแต่เวลา 08:30 น. เป็นต้นไป จนกว่างานจะแล้วเสร็จ

(นายเลอพงค์ แก่นจันทร์)  
รก.ปบ.(ก3) ปฏิบัติงานแทน อก.ปบ.(ก3)

(นายเลอพงค์ แก่นจันทร์)  
รก.ปบ.(ก3) ปฏิบัติงานแทน อก.ปบ.(ก3)



# ABS หน่วยงานนี้

SAV

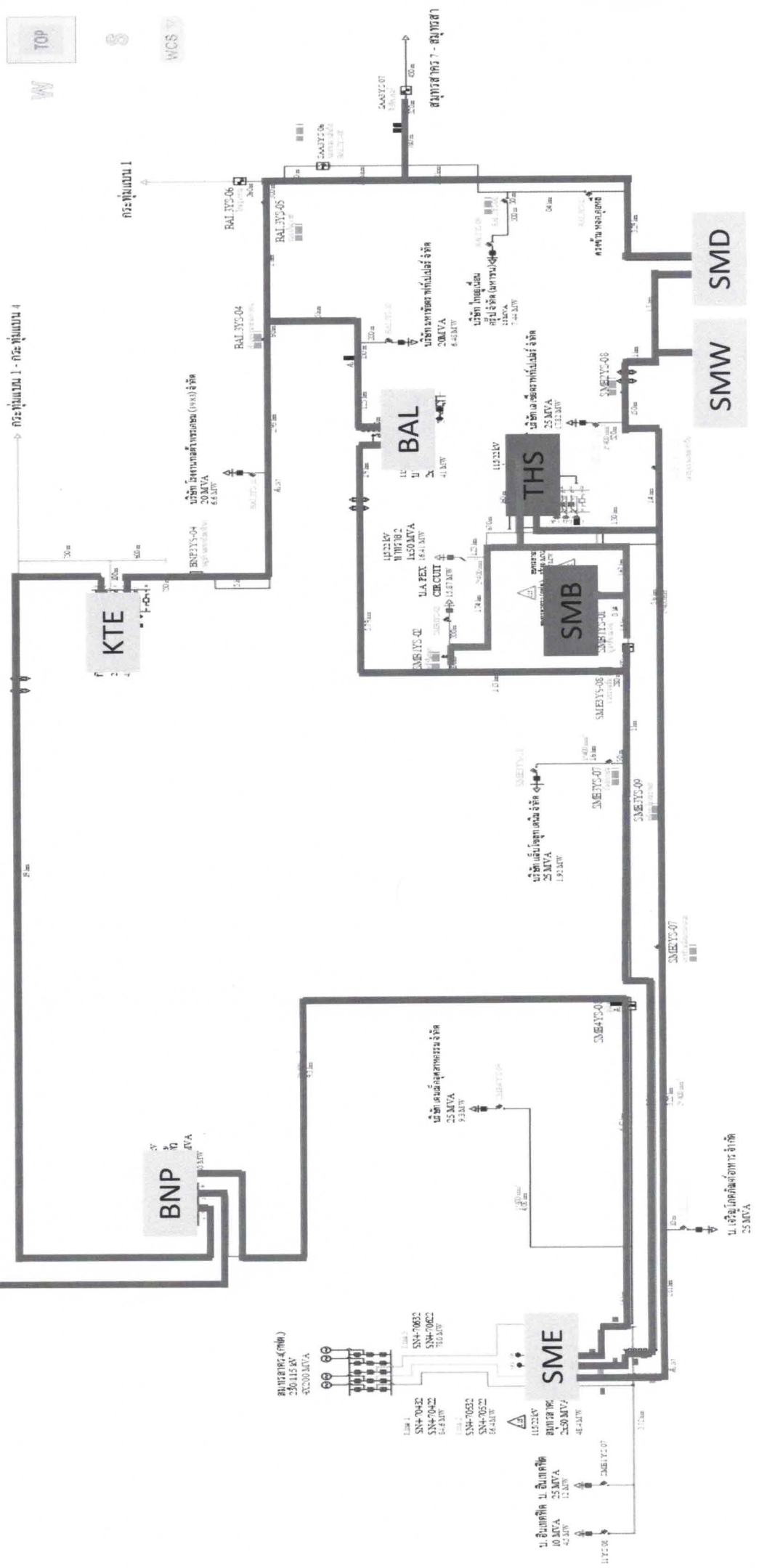

TOP

WCS

W

สายไฟ 10KV 7 - 8KV 8KV

กระแสฟีดแบค 1

กระแสฟีดแบค 1 - กระแสฟีดแบค 4

SMD

SMW

บ. เจริญโภคภัณฑ์อาหาร จำกัด  
25 MVA